De Cardenas

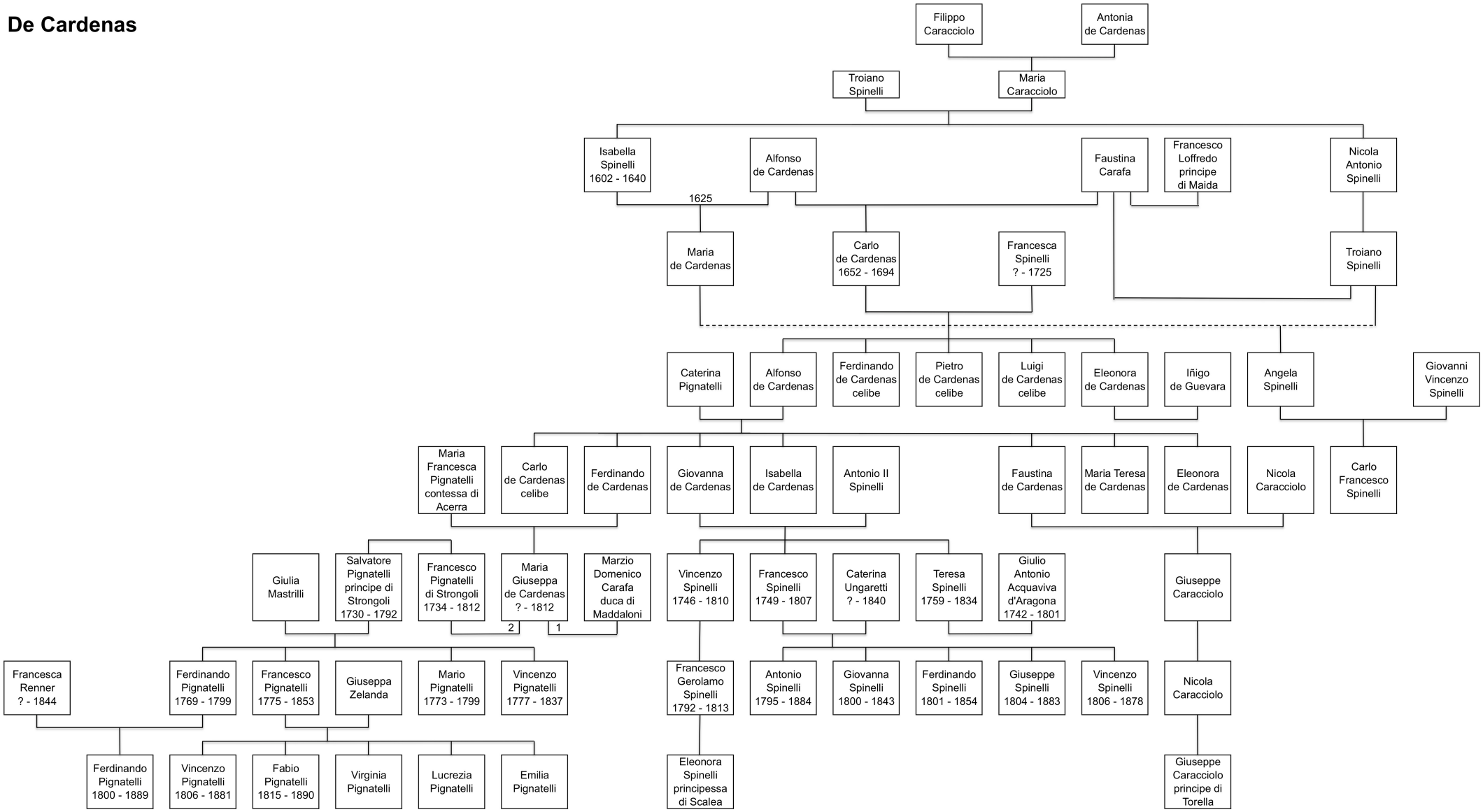
Filippo Caracciolo
Antonia de Cardenas
Troiano Spinelli
Maria Caracciolo
Isabella Spinelli 1602 - 1640
Alfonso de Cardenas
Faustina Carafa
Francesco Loffredo principe di Maida
Nicola Antonio Spinelli
1625
Maria de Cardenas
Carlo de Cardenas 1652 - 1694
Francesca Spinelli ? - 1725
Troiano Spinelli
Caterina Pignatelli
Alfonso de Cardenas
Ferdinando de Cardenas celibe
Pietro de Cardenas celibe
Luigi de Cardenas celibe
Eleonora de Cardenas
Iñigo de Guevara
Angela Spinelli
Giovanni Vincenzo Spinelli
Maria Francesca Pignatelli contessa di Acerra
Carlo de Cardenas celibe
Ferdinando de Cardenas
Giovanna de Cardenas
Isabella de Cardenas
Antonio II Spinelli
Faustina de Cardenas
Maria Teresa de Cardenas
Eleonora de Cardenas
Nicola Caracciolo
Carlo Francesco Spinelli
Giulia Mastrilli
Salvatore Pignatelli principe di Strongoli 1730 - 1792
Francesco Pignatelli di Strongoli 1734 - 1812
Maria Giuseppa de Cardenas ? - 1812
Marzio Domenico Carafa duca di Maddaloni
Vincenzo Spinelli 1746 - 1810
Francesco Spinelli 1749 - 1807
Caterina Ungaretti ? - 1840
Teresa Spinelli 1759 - 1834
Giulio Antonio Acquaviva d'Aragona 1742 - 1801
Giuseppe Caracciolo
2
1
Francesca Renner ? - 1844
Ferdinando Pignatelli 1769 - 1799
Francesco Pignatelli 1775 - 1853
Giuseppa Zelanda
Mario Pignatelli 1773 - 1799
Vincenzo Pignatelli 1777 - 1837
Francesco Gerolamo Spinelli 1792 - 1813
Antonio Spinelli 1795 - 1884
Giovanna Spinelli 1800 - 1843
Ferdinando Spinelli 1801 - 1854
Giuseppe Spinelli 1804 - 1883
Vincenzo Spinelli 1806 - 1878
Nicola Caracciolo
Ferdinando Pignatelli 1800 - 1889
Vincenzo Pignatelli 1806 - 1881
Fabio Pignatelli 1815 - 1890
Virginia Pignatelli
Lucrezia Pignatelli
Emilia Pignatelli
Eleonora Spinelli principessa di Scalea
Giuseppe Caracciolo principe di Torella