de Angelis

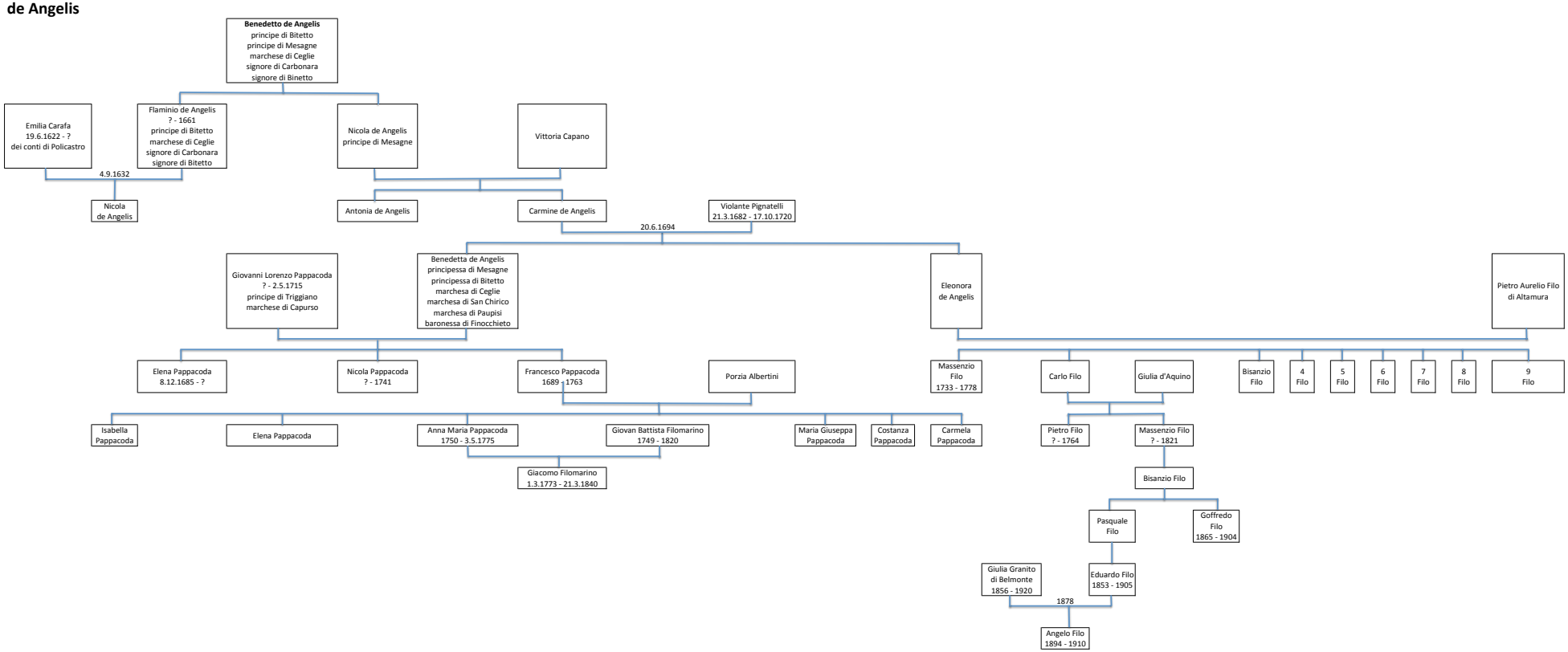
Benedetto de Angelis
principe di Bitetto
principe di Mesagne
marchese di Ceglie
signore di Carbonara
signore di Binetto
Emilia Carafa
19.6.1622 - ?
dei conti di Policastro
Flaminio de Angelis
? - 1661
principe di Bitetto
marchese di Ceglie
signore di Carbonara
signore di Bitetto
Nicola de Angelis
principe di Mesagne
Vittoria Capano
4.9.1632
Nicola
de Angelis
Antonia de Angelis
Carmine de Angelis
Violante Pignatelli
21.3.1682 - 17.10.1720
20.6.1694
Giovanni Lorenzo Pappacoda
? - 2.5.1715
principe di Triggiano
marchese di Capurso
Benedetta de Angelis
principessa di Mesagne
principessa di Bitetto
marchesa di Ceglie
marchesa di San Chirico
marchesa di Paupisi
baronessa di Finocchieto
Eleonora
de Angelis
Pietro Aurelio Filo
di Altamura
Elena Pappacoda
8.12.1685 - ?
Nicola Pappacoda
? - 1741
Francesco Pappacoda
1689 - 1763
Porzia Albertini
Massenzio
Filo
1733 - 1778
Carlo Filo
Giulia d'Aquino
Bisanzio
Filo
4
Filo
5
Filo
6
Filo
7
Filo
8
Filo
9
Filo
Isabella
Pappacoda
Elena Pappacoda
Anna Maria Pappacoda
1750 - 3.5.1775
Giovan Battista Filomarino
1749 - 1820
Maria Giuseppa
Pappacoda
Costanza
Pappacoda
Carmela
Pappacoda
Pietro Filo
? - 1764
Massenzio Filo
? - 1821
Giacomo Filomarino
1.3.1773 - 21.3.1840
Bisanzio Filo
Pasquale
Filo
Goffredo
Filo
1865 - 1904
Giulia Granito
di Belmonte
1856 - 1920
Eduardo Filo
1853 - 1905
1878
Angelo Filo
1894 - 1910